| | |
|---|---|
| **Szervezet:** | Összefogás Lakásszövetkezet |
| **Jegyzőkönyv felvételének helye:** | Budapest, XVI. Ker., Egyenes utca 23. |
| **Bejárás időpontja:** | 2021. november 18. |
| **Tűzvédelmi bejárást végezte:** | Kovács András (TrendSys Kft.) – Tűzvédelmi előadó |

Az ellenőrzés célja a bejárás során felmerülő hiányosságok feltárása, intézkedés a nem-megfelelőségek megszüntetésére a tűzvédelmi megfelelőség követelményeinek teljesülése érdekében.

## 1.) Lépcsőházban, közlekedési útvonalon, éghető anyagot tárolni tilos.

**54/2014. (XII. 5.) BM rendelet 104. Lakó- és szállásépületek 205. §**

(2) Lakórendeltetésű épületek, épületrészek területén a lakáson kívüli közlekedőkön, lépcsőházakban éghető anyagok és a menekülési útvonalat leszűkítő tárgyak - a (3) bekezdésben foglalt kivétellel - nem helyezhetők el.

(3) Lakórendeltetésű épületek, épületrészek lakáson kívüli közlekedőin, lépcsőházak pihenőin növények elhelyezhetők, ha a menekülési útvonalat az előírt minimális méret alá nem szűkítik le.

## 2.) A villanyóra szekrényben tilos éghető anyagot tárolni.

**MSZ 1585:2001 4.5. pontja**: „Villamos kapcsoló- és vezérlőkészülékek elérési, menekülési útvonalán illetve azokon a helyeken ahonnan ezeket a villamos szerkezeteket kezelik tilos a hozzáférést gátló tárgyakat és/vagy éghető anyagokat elhelyezni."vagy közelében

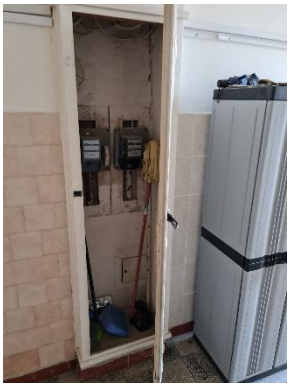

4.) **Minden füstelvezető nyílást megfelelően jelölni kell.**

Kovács András TrendSys Kft.
06-20/587-9325 1078 Bp., Nefelejcs u. 51.
Adósz.: 14344042-2-42
V-MV-5/15/2013 munkavédelmi technikus
146737/13/2018 emelőgép ügyintéző
112350/14/2016 tűzvédelmi előadó

_____

**Kovács András**
*Tűzvédelmi előadó*
*Okl. sz.: 112350/14/2016*