Szervezet:	Összefogás Lakásszövetkezet
Jegyzőkönyv felvételének helye:	Budapest, XVI. Ker., Gesztenye utca 2/b
Bejárás időpontja:	2021. december 2.
Tűzvédelmi bejárást végezte:	Zöld Lajos (TrendSys Kft.) – Tűzvédelmi előadó

Az ellenőrzés célja a bejárás során felmerülő hiányosságok feltárása, intézkedés a nem-megfelelőségek megszüntetésére a tűzvédelmi megfelelőség követelményeinek teljesülése érdekében.

1.)

A villanyóra szekrényben tilos éghető anyagot tárolni.

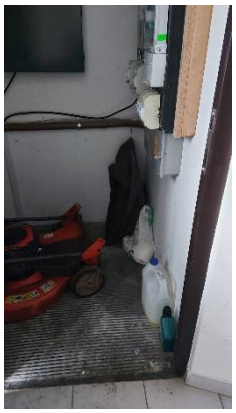

MSZ 1585:2001 4.5. pontja: „Villamos kapcsoló- és vezérlőkészülékek elérési, menekülési útvonalán illetve azokon a helyeken ahonnan ezeket a villamos szerkezeteket kezelik tilos a hozzáférést gátló tárgyakat és/vagy éghető anyagokat elhelyezni."vagy közelében

2.)

Több helységbe és tárolóba nem biztosították a bejutás lehetőségét, így azoknak az ellenőrzése meghiúsult.

3.)

Az egyes tároló helyeken a tárolás tűzveszélyes a nagymértékben felhalmozott éghető anyag és a közlekedési út hiánya miatt. Az elhelyezett, tárolt anyagok nagymértékben hozzájárulnak a tűz, illetve a füst terjedéséhez, a füstfejlődéshez.

54/2014 (XII.5) BM rendelete az Országos Tűzvédelmi szabályzatról 205. § (1) Az épületben éghető anyag olyan mennyiségben és módon nem tárolható, a rendeltetéshez alkalomszerűen kapcsolódó tevékenységek kivételével olyan tevékenység nem folytatható, amely a rendeltetésszerű használattól eltér, tüzet vagy robbanást okozhat.

TrendSys
Vezetési és Rendszerfejlesztési
Tanácsadó Kft.
1078 Budapest, Nefelejcs u. 51.
Adószám: 14344042-2-42

Zöld Lajos
Tűzvédelmi előadó
Okl. sz.: 149/33/2014