Szervezet:	Összefogás Lakásszövetkezet
Jegyzőkönyv felvételének helye:	Budapest, XVI. Ker., Felsőmalom utca 2/c
Bejárás időpontja:	2021. december 2.
Tűzvédelmi bejárást végezte:	Zöld Lajos (TrendSys Kft.) – Tűzvédelmi előadó

Az ellenőrzés célja a bejárás során felmerülő hiányosságok feltárása, intézkedés a nem-megfelelőségek megszüntetésére a tűzvédelmi megfelelőség követelményeinek teljesülése érdekében.

1.)

Az egyes tároló helyeken a tárolás tűzveszélyes a nagymértékben felhalmozott éghető anyag miatt. Az elhelyezett, tárolt anyagok nagymértékben hozzájárulnak a tűz, illetve a füst terjedéséhez, a füstfejlődéshez.

54/2014 (XII.5) BM rendelete az Országos Tűzvédelmi szabályzatról 205. § (1) Az épületben éghető anyag olyan mennyiségben és módon nem tárolható, a rendeltetéshez alkalomszerűen kapcsolódó tevékenységek kivételével olyan tevékenység nem folytatható, amely a rendeltetésszerű használattól eltér, tüzet vagy robbanást okozhat.

2.)

Az elektromos kötődobozok burkolatait vissza kell helyezni ott, ahol az hiányzik.

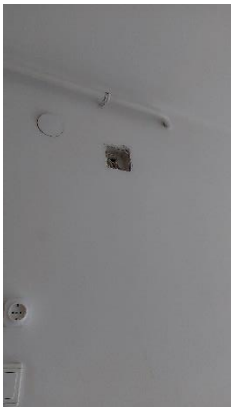

MSZ 2364-410:1999/lM:2004 szabvány 412.2.3. pontja, mely elő írja. hogy ,,A burkolatok megbízhatóan legyenek rögzítve, továbbá elegendően szilárdak és tartósak legyenek ahhoz, hogy a normál üzem ismert feltételei között az előírt védettségi fokozatot fenntartsák és az aktív részeket megfelelően elkülönítsék, figyelembe véve külső hatásokat is. "

TrendSys
Vezetési és Rendszerfejlesztési
Tanácsadó Kft.
1078 Budapest, Nefelejcs u. 51.
Adószám: 14344042-2-42

Zöld Lajos
Tűzvédelmi előadó
Okl. sz.: 149/33/2014